

DANMARKSTUR 2026

D.16. – 19. juni



GEDEVASEVANG

4 dages tur til smukke sommerklædte Fyn

Mødested: Gedevaselang tirsdag d 16 juni kl. 9.30

Evt. Værløse station, Harreskovhvej 10, 3500 Værløse (efter aftale)

PROGRAM DAG 1, TIRSDAG D.16.06.26

Kl. 9.30-10,00 Bagage og velkomst

Kl.10.00 afgang fra Gedevaselang

Ankomst til **Resturent Bondestuen**



Hvor vi nyder en ægte fynsk frokost, Fynsk æggekage med flæsk

Herefter begiver vi os imod den fynske landsby,

Her kan man opleve den ægte Morten Korch stemning på egen hånd, og evt. nyde en kop kaffe med kage i cafe krostuen eller gå en tur og se de smukke bygninger og dyrene og tilhørende marker

Herefter køres vi til vores hotel **Fjelsted skov-hotel**, indtjekning og afslapning

Kl. 18.00 Middags buffet og hygge



Program dag 2, onsdag d.17.06.26

Kl. 6.00-9.00 morgenmad i caféen

Kl. 9.30 afgang mod **Clay keramikmuseum**

Her vil I kunne opleve nordens største special museum for keramisk kunst og komme helt tæt på kunsten og dens historie. Både den moderne og eksperimenterende kunst samt dens udvikling igennem et par hundrede år.



Kl. 11.45 sætter vi kursen imod **Møllers fiskehus**

Her nyder vi vores frokost. Fiskeplatte eller stjerneskud.

Efter frokost sætter vi næsen imod **Humlemagasinet**, hvor vi bydes velkommen og får en fortælling om stedet.

Her kan udstilling og haveanlæg nydes, samt en kaffepause med et stykke dejlig prinsesse Marie lagkage.



Efter en dejlig dag sætter vi kursen tilbage til hotellet hvor der kan slappes af og nyde omgivelserne.

Kl. 18.00-19.30 Vil blive serveret en dejlig aften buffet.

Kl. 19.30-20.30 **Romsmagning** v. Dennis Espersen fra vinspecialisten.

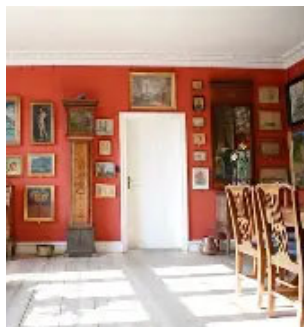

Program Dag 3, torsdag d 18.06.26

Kl. 6.00- 9.00 morgenmad.

Kl. 9.30 afgang til **Johannes Larsens museet**.

Velkomst og fortælling om stedet, herefter kan man se museet på egen hånd.

Kl. 12.00- 13.00 **frokost i kaffehuset**, hvor der vil blive serveret en Johannes Larsen tallerken.

Efter frokost er der **byvandring i det smukke Kerteminde**. Der vil være to hold med hver sin guide, mødested foran Johannes Larsen museet.



Kl. 14.20 afgang med kurs mod **Fjord og bælt** hvor vi kan opleve de flotte og spændende akvarier, og evt. nyde en kop kaffe med kage i deres cafe.

Indtil vi atter vender næsen mod hotellet.

Herefter er der **egen hyggetid**, hvor det kan anbefales at nyde den smukke fynske natur som ligger lige udenfor døren.

Kl. 18.00 Får vi en lækker **festmiddag**.

Kl. 20.00 **Fællessang med pianist Henrik Hansen**, som vil spille op med de gamle klassikere.



Program dag 4, fredag d. 19.06.26

Kl. 6.00- 9.00 morgenmad.

Kl. 9.30- 10.00 udtjekning og afgang.



Nu går turen til **Ditlevsdal Bisson** farm, hvor vi får en guidet **tur i prærievogn**.

Kl. 12.15 **Frokost**, bisson hakkebøf med sovs, kartofler og surt og mulighed for besøg i **gårdbutikken**.

Det er turen sidste besøg, nu sætter vi sejl imod Farum station hvor vi ankommer først til Farum station og efter følgende lander vi på Gedevaselang



Vi takker og håber I har nydt 4 dejlige dage i det fynske.

Praktiske oplysninger:

Tilmelding og indbetaling: Pris for ophold med fuld forplejning, udflugter, entre og transport i bus.



Kr. 5.650,00 per person I dobbeltværelse

Kr. 6.250,00 per person I Enkeltværelse

Bindende tilmelding sker ved betaling af fremsendt faktura på Kr. 1.500,00for depositum fra Gedevaselang på forfaldsdatoen. 07.02.2026

Restbeløbet på Kr. 4.150,00(DV)/4.750,00(EV) skal indbetales i uge 20

Husk afbestilling -og rejseforsikring i tilfælde af sygdom.

Gedevaselang kan ikke tilbagebetale, når depositum er modtaget og rejsen er bindende.

Ved yderligere spørgsmål kontakt Gedevaselang på Tlf.: 4495 2255